priscila felipe
fotografia

Mostrando um
CAMINHO
LEGAL

"Ter uma bela casa e uma família linda é entender
que mereço ser feliz."
– Ronald de Jesus Silva, 14 anos
CAMINHO
LEGAL

winston dos Santos, 14 anos
Trilhando um
CAMINHO
LEGAL

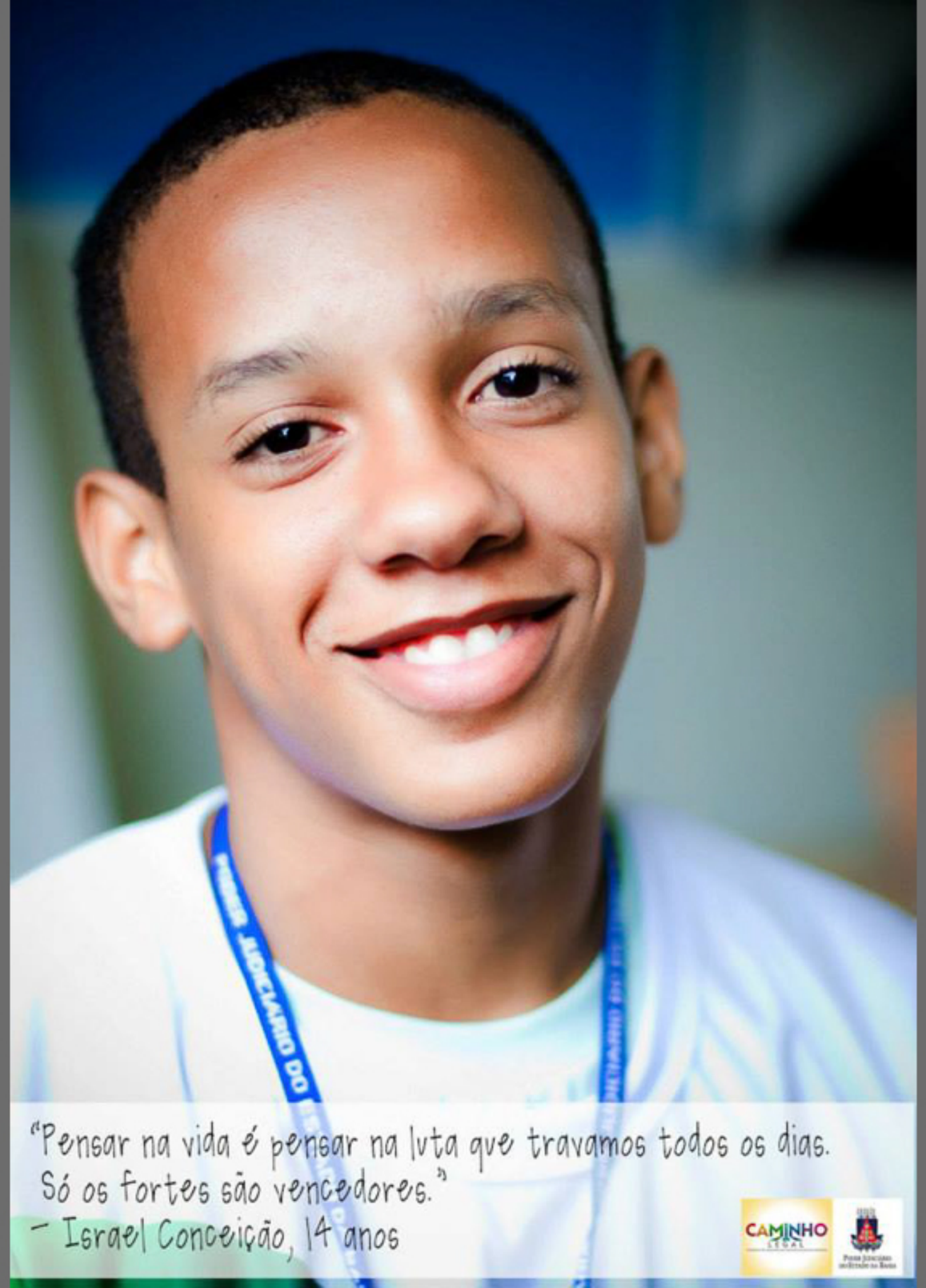
"Pensar na vida é pensar na luta que travamos todos os dias.
Só os fortes são vencedores."
– Israel Conceição, 14 anos
CAMINHO
LEGAL

Marivaldo de Jesus, 14 anos
Trilhando um
CAMINHO
LEGAL

Evelin Souza de Oliveira, 14 anos
Trilhando um
CAMINHO
LEGAL

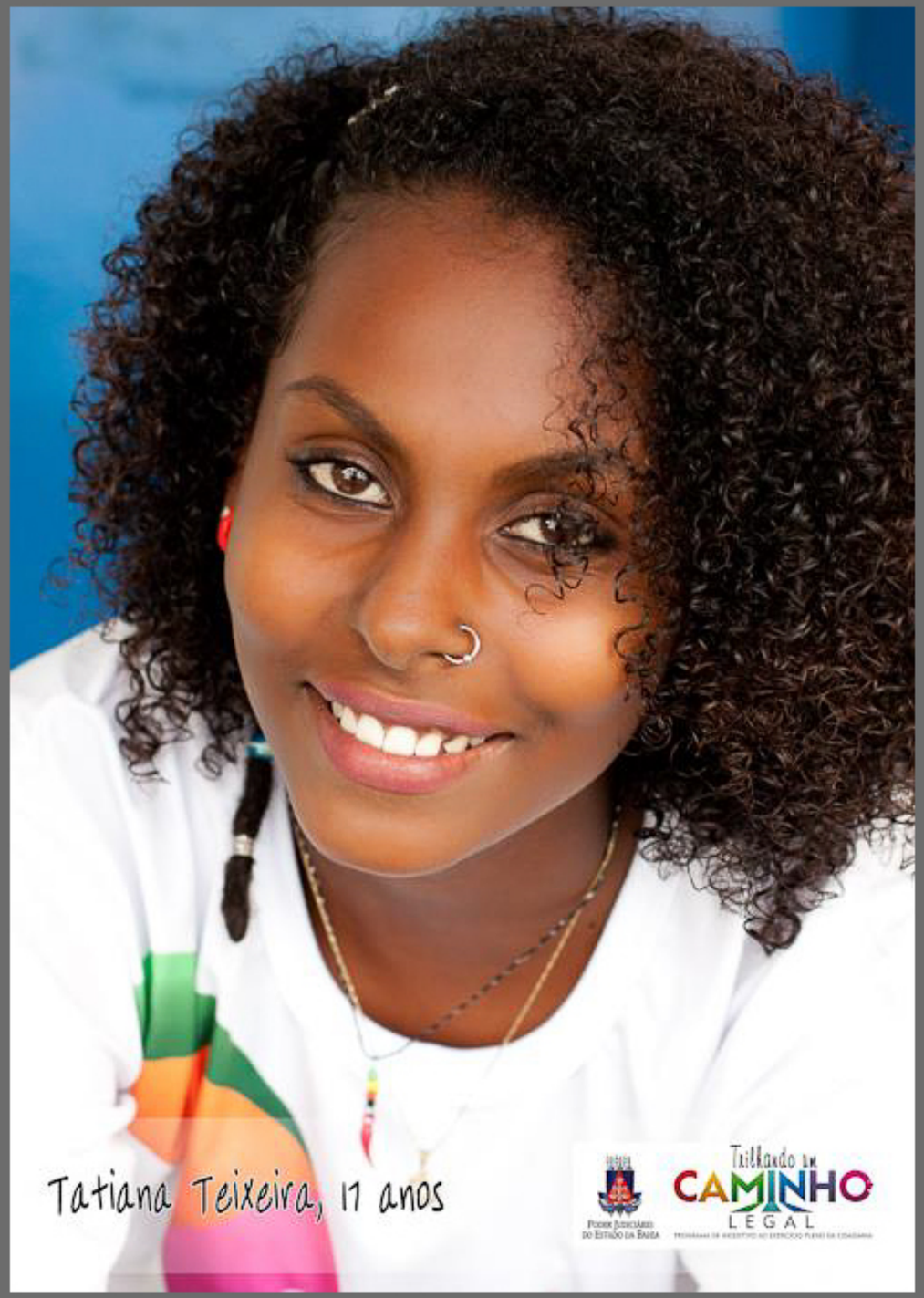
Tatiana Teixeira, 17 anos
Trilhando um
CAMINHO
LEGAL

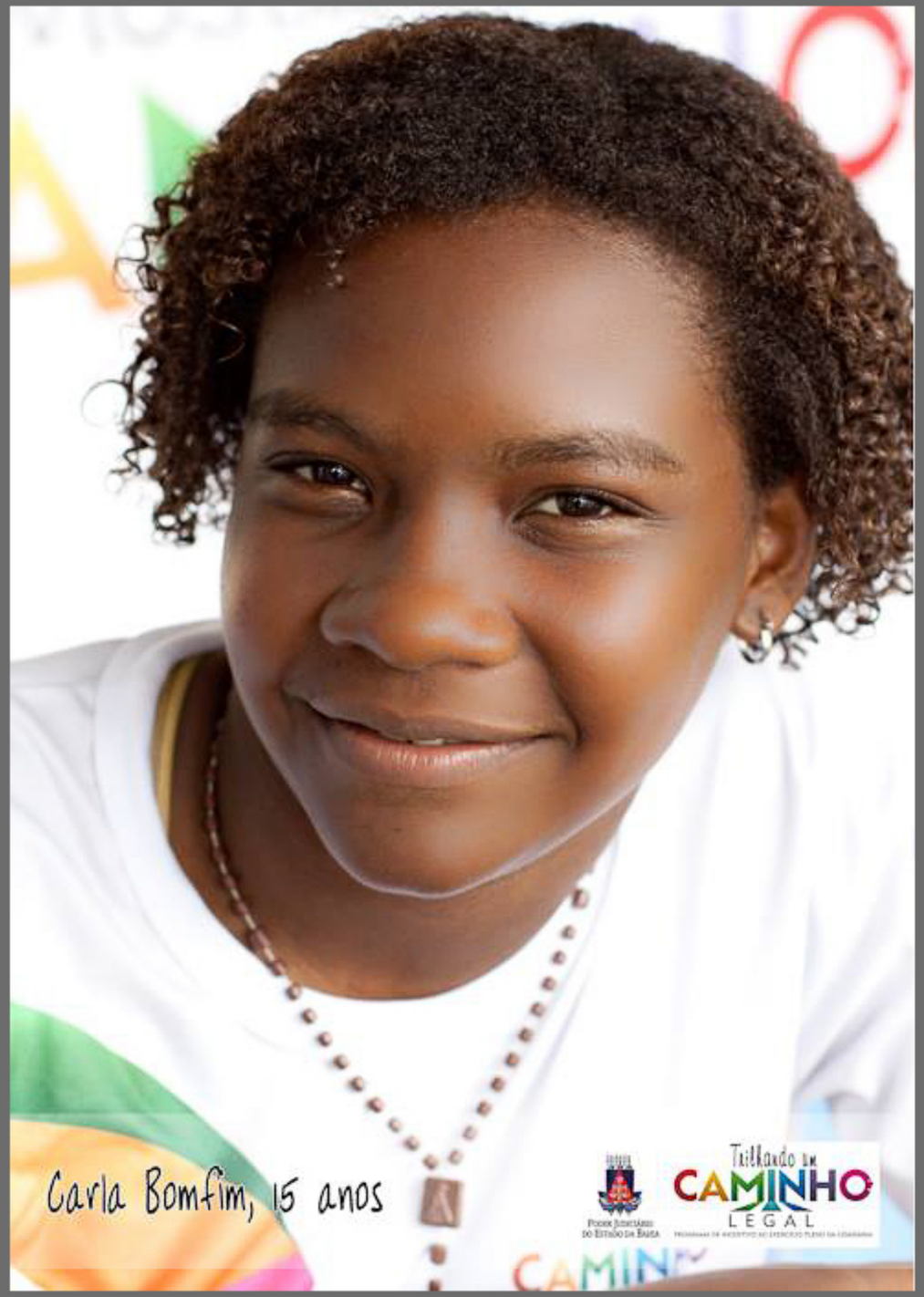
Carla Bomfim, 15 anos
Trilhando um
CAMINHO
LEGAL

UNICORP
Diego Fagundes, 17 anos
Trilhando um
CAMINHO
LEGAL

Damie Damião, 16 anos
Trilhando um
CAMINHO
LEGAL

Cleocimar Silva, 10 anos
Trilhando um
CAMINHO
LEGAL

"Se todos nós somos iguais, se todos nós temos os mesmos direitos e obrigações, se todos nos passamos por dificuldades, o futuro somos nos que escolhemos, ou é ele que nos escolhe?" – Allan Silva, 14 anos

"Ser ético é tudo, pois mostra o nosso cárater e sem
cárater não valemos nada." – André Lima, 16 anos.
CAMINHO
LEGAL

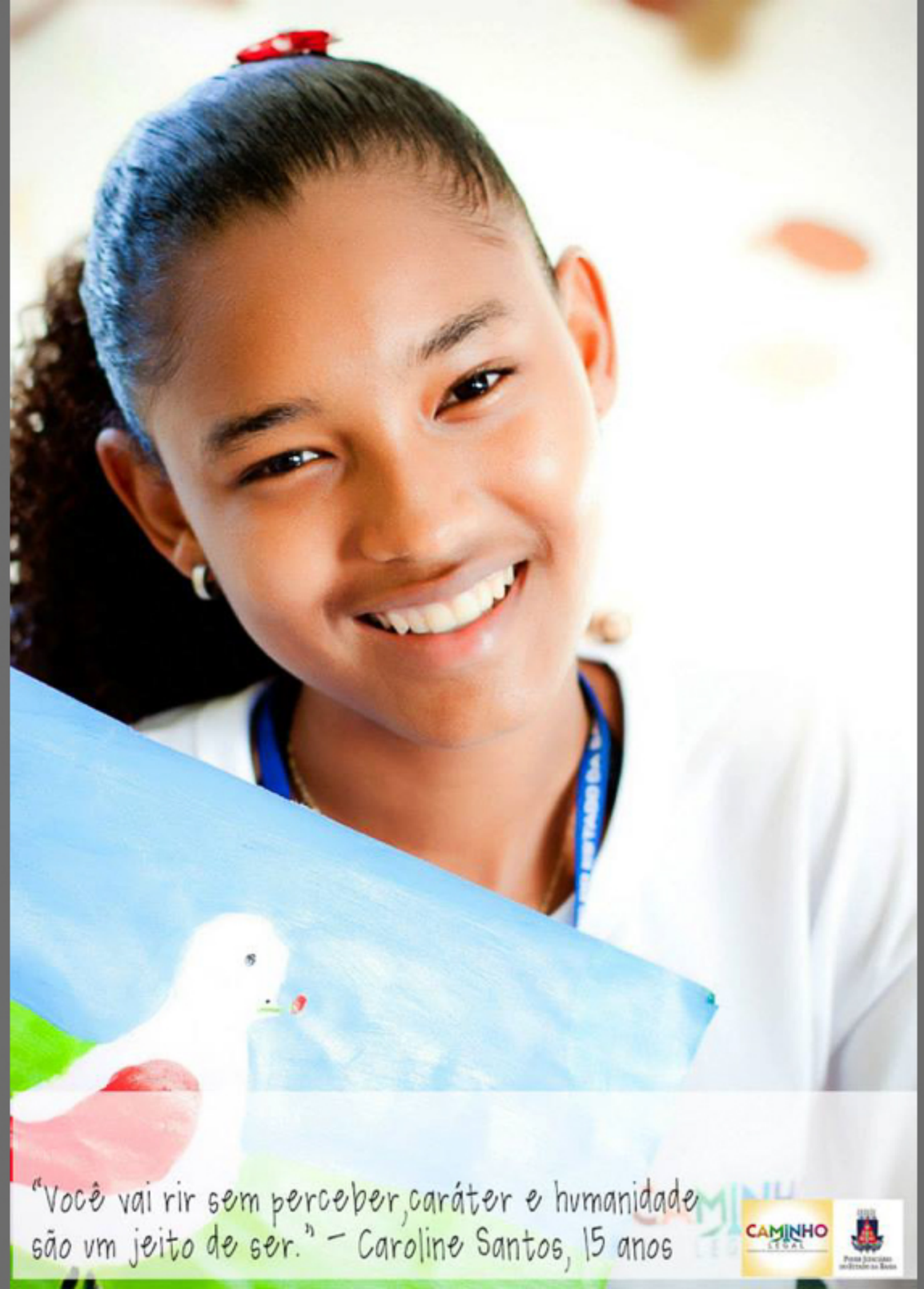
"Você vai rir sem perceber, caráter e humanidade
são um jeito de ser." – Caroline Santos, 15 anos
CAMINHO
LEGAL

"Não existem heróis, existem apenas pessoas que sabem
fazer a coisa certa." – Pedro Ivo Santos, 14 anos
CAMINHO
LEGAL

priscila felipe
fotografia